



## Die e-Gehalt Schnittstelle für SAP® HCM von HR-Com und COSBOO

Die digitale Lösung für die Zustellung von Gehaltsabrechnungen  
und HR-Dokumenten aus Ihrem SAP® HCM-System

Die vollautomatisierte Schnittstelle ermöglicht einen reibungslosen Datenaustausch zwischen Ihrem SAP und dem e-gehalt von Cosboo. Beispielsweise werden Informationen zu neuen Mitarbeitern automatisch vom SAP-HR-Modul an das Dokumentensystem

übertragen. Gleichzeitig können Aktualisierungen oder Änderungen an den Mitarbeiterdaten in Echtzeit synchronisiert werden. Durch diese automatisierte Integration entfallen manuelle Schritte und doppelte Dateneingaben, was Zeit spart und

das Risiko von Fehlern reduziert. Die HR-Dokumente werden systematisch in digitaler Form gespeichert und sind für berechtigte Benutzer leicht zugänglich.

**Wir bringen mehr Effizienz ins Personalmanagement.**

**COSBOO**

**HR com**

IT-Competence in  
Human Resources

# Die e-Gehalt Schnittstelle für SAP® HCM

## Partnerschaft zwischen Profis

Um unseren Kunden die beste Lösung bieten zu können, sind die **HR-Com** und **COSBOO** eine Partnerschaft für die **e-Gehalt Schnittstelle** eingegangen.

Die **HR-Com** als ein auf SAP® HCM spezialisiertes Beratungsunternehmen besitzt über die nötige Expertise, angepasste Lösungen im SAP® Umfeld für unsere Kunden zu entwickeln, zu warten und unsere Kunden bei allen Fragen rund um die Nutzung und Einführung zu unterstützen.

**COSBOO** verfügt über langjährige Erfahrung in der Umsetzung von komplexen Webanwendungen und bietet mit dem **e-Gehalt** eine schlanke und digitale Möglichkeit, Mitarbeitenden wichtige Dokumente massenhaft zukommen zu lassen. Dabei werden höchste Datensicherheitsstandards verfolgt.

Durch die Umstellung auf die digitale Bereitstellung der HR-Dokumente sparen Sie Geld, vermeiden Fehler und schonen die Umwelt.



## So funktioniert die e-Gehalt Schnittstelle

Es erfolgt kein Direktzugriff auf die Kundensysteme durch die **HR-Com** oder **COSBOO**. Mithilfe der Schnittstelle lassen sich die für das **e-Gehalt** relevanten Daten Ihrer Mitarbeitenden massenhaft und automatisch an e-Gehalt übermitteln. Dabei können Sie bestimmen, welche Bereiche Ihres Unternehmens hochgeladen werden sollen und welcher Bereich über welche Dokumente verfügen soll.

Das Verschicken der Mitarbeiterdaten und der HR-Dokumente ist in SAP als Job einplanbar und läuft dadurch voll automatisch. Der Datenaustausch erfolgt über einen verschlüsselten https post per REST-API.

Die Schnittstelle erkennt Änderungen an den Benutzerdaten und wenn neue Dokumente erzeugt wurden automatisch und verschickt diese on the fly.



Abbildung: Einführungsleitfaden

## Einladungsanschriften und Anmeldung

Die Schnittstelle kann für neue Benutzer in SAP ein Einladungsschreiben erstellen und ausdrucken lassen.

Der neue Benutzer kann sich per eines generierten **QR-Code** direkt auf **e-Gehalt** verlinken lassen und dort mit dem im Schreiben eingefügten Benutzernamen und Initialpasswort anmelden.

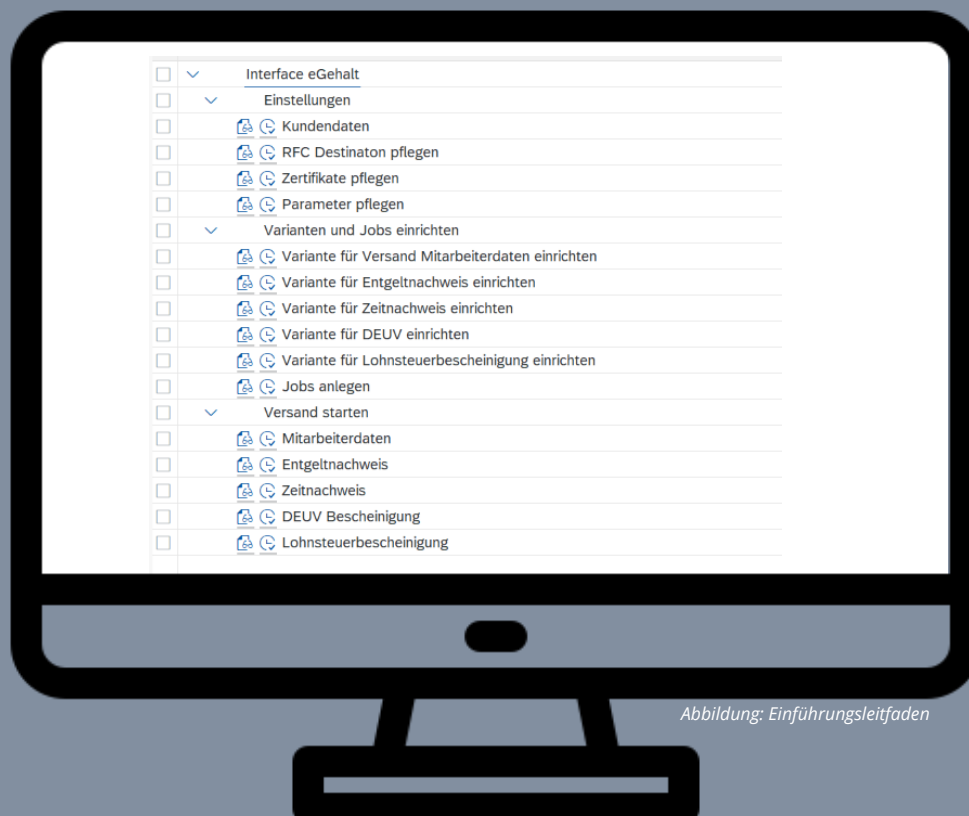
Abbildung: Anmeldung

Durch die Nutzung von **e-Gehalt** gepaart mit der **e-Gehalt Schnittstelle** von **HR-Com** und **COSBOO** sparen Sie monatlich Kosten, sparen Zeit und Ressourcen und bieten Ihren Mitarbeitern jederzeit und ortsunabhängig Zugriff auf ihre Lohn- und Gehaltsdokumente.



Abbildung: Einladungsanschriften

**Benutzer verwalten**

Nachname:

Firma:

Personalnummer:

Nachname	Firma	Personalnummer	Aktiv	Letzte Anmeldung	E-Mail Adresse	
Möller	0123	11	Deaktiviert		Nein	<input type="checkbox"/> <input type="checkbox"/> <input type="checkbox"/> <input type="checkbox"/> <input type="checkbox"/>
Richter	0123	12	Aktiviert		Nein	<input type="checkbox"/> <input type="checkbox"/> <input type="checkbox"/> <input type="checkbox"/> <input type="checkbox"/>
Mayer	0123	139	Aktiviert		Nein	<input type="checkbox"/> <input type="checkbox"/> <input type="checkbox"/> <input type="checkbox"/> <input type="checkbox"/>
Lobinger	0123	143	Aktiviert		Nein	<input type="checkbox"/> <input type="checkbox"/> <input type="checkbox"/> <input type="checkbox"/> <input type="checkbox"/>
Bachelor	0123	15	Aktiviert		Nein	<input type="checkbox"/> <input type="checkbox"/> <input type="checkbox"/> <input type="checkbox"/> <input type="checkbox"/>
Litbarski	0123	153	Aktiviert		Nein	<input type="checkbox"/> <input type="checkbox"/> <input type="checkbox"/> <input type="checkbox"/> <input type="checkbox"/>

Abbildung: Benutzer verwalten

Abbildung: Smartphoneansicht meine Dokumente

Das **e-Gehalt** lässt sich auf allen gängigen Endgeräten aufrufen. Durch das moderne responsive Layout können die Benutzer intuitiv und schnell ihre Dokumente abrufen.

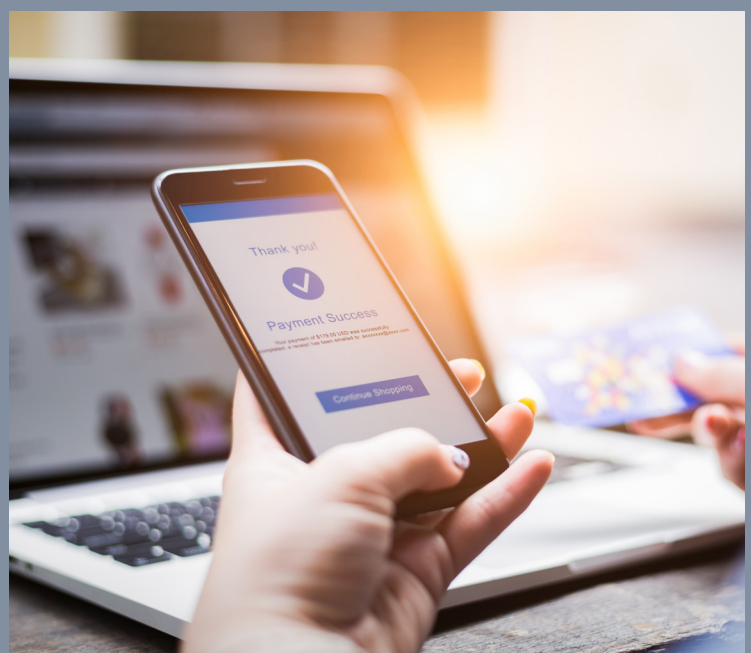

#### Basispaket mit 4 Dokumentenarten:

1. Entgeltnachweis
2. Zeitnachweis
3. DEÜV-Bescheinigung
4. Lohnsteuerbescheinigung

#### Optional weitere Dokumentenarten als Add-On:

1. Kundeneigene Formulare
2. A1 Bescheinigung
3. Reisekostenabrechnung

## Preisübersicht

### Preisbeispiel e-Gehalt Schnittstelle für SAP® HCM - Basispaket

HR-Stammsätze	Lizenzpreis (einmalig)	Jährliche Wartung (20%)	Implementierung
< 3.000	2.500 €	500 €	Die Implementierung kann gesondert zu einem Festpreis von 1.000€ bestellt werden.

### Interesse geweckt?

Profitieren Sie von unserer Erfahrung und Kompetenz in der Personalwirtschaft und der betrieblichen Altersvorsorge. Wir freuen uns auf Ihre Kontaktaufnahme!

Wir präsentieren unsere SAP® Anwendungen gerne per Web-Session und erstellen Ihnen ein passendes Angebot.

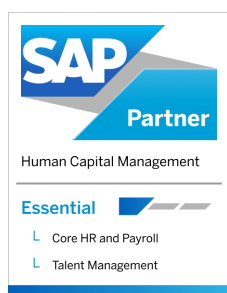

**COSBOO**

**HR com**  
IT-Competence in  
Human Resources

#### COSBOO GmbH

Am Studio 20A  
12489 Berlin

Telefon: 030 4672 2800  
E-Mail: [info@cosboo.com](mailto:info@cosboo.com)  
Internet: [www.cosboo.de](http://www.cosboo.de)

#### HR-Com GmbH

Frankenstraße 148  
90461 Nürnberg

Telefon: 0911 950 341-10  
Telefax: 0911 950 341-11  
E-Mail: [info@hr-com.de](mailto:info@hr-com.de)  
Internet: [www.hr-com.de](http://www.hr-com.de)